



Academia de Științe Agricole și Silvice
"Ghe. Ionescu Șișești" București
STAȚIUNEA DE CERCETARE-DEZVOLTARE
PENTRU VITICULTURĂ ȘI VINIFICAȚIE MURFATLAR
Oraș Murfatlar, Calea București Nr. 2, Județ Constanța, Cod 905100
Tel, Fax : +40 241 234305
E-mail: scv.murfatlar@gmail.com
www.statiuneamurfatlar.ro

BULETIN INFORMATIV

Legea 544/2001

a) actele normative care reglementează organizarea și funcționarea instituției publice

SCDVV Murfatlar funcționează în baza:

- H.G. 684/2017 și Legea nr.45/2009
- <https://statiuneamurfatlar.ro/wp-content/uploads/2022/02/hotarirea-684-2017-m-of-779-din-02-oct-2017.pdf>
- <https://statiuneamurfatlar.ro/wp-content/uploads/2021/12/Legea-45-din-2009.pdf>
- H.G. 581/2007

Domeniul de activitate conform clasificării CAEN: 7219: Cercetare-dezvoltare în alte științe naturale și inginerie

SCDVV Murfatlar este înscrisă în registrul potențialilor contractori al Ministerului Cercetării, Inovării și Digitalizării cu numărul 467

Regulamentul de organizare și funcționare

- <https://statiuneamurfatlar.ro/wp-content/uploads/2022/07/ROF-SCDVV-Murfatlar.pdf>

b) structura organizatorica si atributiile departamentelor institutiei:

<https://statiuneamurfatlar.ro/wp-content/uploads/2021/03/Structura-organizatorica-2021-SCDVV-Murfatlar.pdf>

ORGANIGRAMA

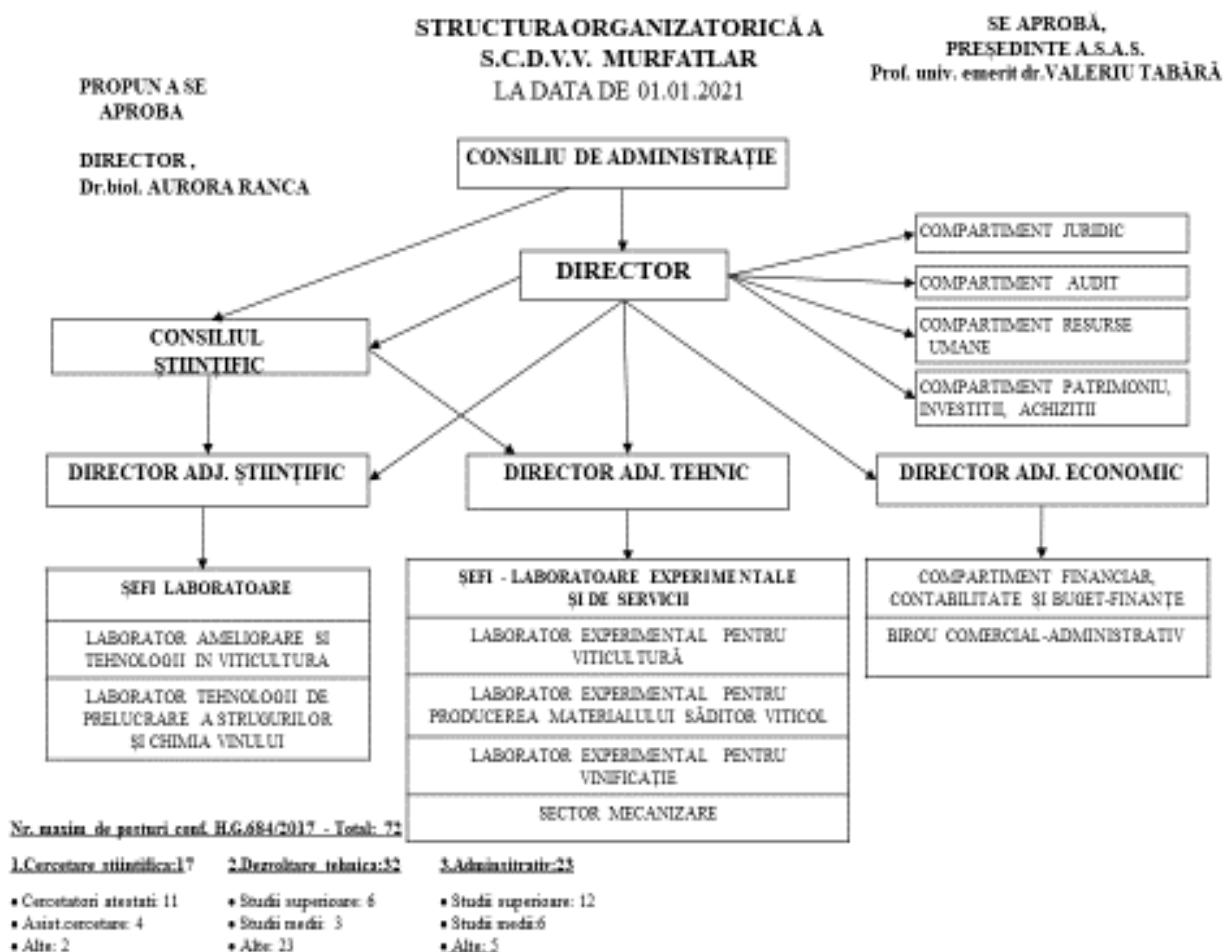



**Academia de Științe Agricole și Silvice
"Ghe. Ionescu Șișești" București**
**STAȚIUNEA DE CERCETARE-DEZVOLTARE
PENTRU VITICULTURĂ ȘI VINIFICAȚIE MURFATLAR**
Oraș Murfatlar, Calea București Nr. 2, Județ Constanța, Cod 905100
Tel, Fax : +40 241 234305
E-mail: scv.murfatlar@gmail.com
www.statiuneamurfatlar.ro

c) conducerea unitatii:

<https://statiuneamurfatlar.ro/wp-content/uploads/2022/02/DESPRE-NOI-3-converted.pdf>

Componenta Consiliului de Administratie

AURORA RANCA Președinte, Director SCDVV Murfatlar	VICTORIA ARTEM Membru/Director adjunct științific SCDVV Murfatlar	ALKAN GAFAR Membru/Director adjunct economic SCDVV Murfatlar
IONUȚ ȚOLEA Membru/Reprezentant al Ministerului Agriculturii și Dezvoltării Rurale	ADRIAN ȘERDINESCU Membru/Reprezentant al Academiei de Științe Agricole și Silvice "Gheorghe Ionescu- Șișești"- București	

Componenta Cosiliului Stiintific

VICTORIA ARTEM Președinte/Director adj. Științific	AURORA RANCA Membru/ CSI	PETRU BOLOȘ Membru / CSIII
SERGIU AYAR ENE	DINA IONICA	MĂDĂLINA CIOCAN



Academia de Științe Agricole și Silvice
"Ghe. Ionescu Șișești" București
STAȚIUNEA DE CERCETARE-DEZVOLTARE
PENTRU VITICULTURĂ ȘI VINIFICAȚIE MURFATLAR
Oraș Murfatlar, Calea București Nr. 2, Județ Constanța, Cod 905100
Tel, Fax : +40 241 234305
E-mail: scv.murfatlar@gmail.com
www.statiuneamurfatlar.ro

Membru / CS	Membru / CS	Secretar/ACS
-------------	-------------	--------------

d) datele de contact ale institutiei :

<https://statiuneamurfatlar.ro/contact/>

Denumire : Statiunea de cercetare-Dezvoltare pentru Viticultura si Vinificatie Murfatlar

Adresa : Calea Bucuresti, nr. 2, Oras Murfatlar CP 905100, Judet Constanta,

Tel/Fax : +40 241 234305

Pagina web : www.statiuneamurfatlar.ro

e-mail : scdvv.murfatlar@asas.ro, scv.murfatlar@gmail.com

Program de functionare: L-J 7:30-16:00, V: 7:30-14:00

e) Program de audiente: L, J: 10:00-12:00

f) Surse financiare

<https://statiuneamurfatlar.ro/wp-content/uploads/2021/12/Murfatlar-BVC-14.12.pdf>

Bugetul aprobat/Bilant

Denumire indicator	Cod	An 2021 aprobat definitiv	Incasari realizate 2021	Grad de realizare BVC 2021
		8914000	8589832	194
TOTAL VENITURI (I+II+III+IV)		5107000	4832301	94.62
Ven proprii (I+II)	00.01.10	5107000	4832301	94.62
Ven curente (A+B+C)	00.02.10	5107000	4832301	94.62
Ven nefiscale (C1+C2)	29	5107000	4832301	94.62



**Academia de Științe Agricole și Silvice
"Ghe. Ionescu Șișești" București
STAȚIUNEA DE CERCETARE-DEZVOLTARE
PENTRU VITICULTURĂ ȘI VINIFICAȚIE MURFATLAR**

Oraș Murfatlar, Calea București Nr. 2, Județ Constanța, Cod 905100
Tel, Fax : +40 241 234305

E-mail: scv.murfatlar@gmail.com

www.statiuneamurfatlar.ro

Ven din proprietate (30.10.+31.10)	30,00	94000	54557	0
Ven din proprietate (30.10.03+30.10.50)	30.1	94000	54557	0
Ven din concesiuni și inchirieri	30.10,05	94000	54557	0
VANZARI DE BUNURI ȘI SERVICII (33.10+34.10+ 35.10+36.10-37.10)	33,00	5013000	4777744	95.31
Ven din prestari servicii s.a. activități (33.10.01+...33.10.50)	33,10	3705000	3413892	92.14
<i>Taxe și tarife pentru analize și servicii efectuate de laboratoare</i>	33.10,04	45000	102627	
<i>Ven din valorificarea produselor obținute din activitatea proprie sau anexa</i>	33.10,16	2802000	2170325	77.46
Ven din cercetare	33.10,20	848000	1138921	134.31
Alte ven din prestari servicii s.a. activități	33.10,50	10000	2019	20.19
DIVERSE VENITURI (36.10.04+36.10.50)	36,10	1308000	1363852	104.27
Alte venituri	36.10,50	1308000	1363852	104.27
SUBVENTII DE LA ALTE ADMINISTRATII (43.10.09 +43.10.16)	43.1	3807000	3757531	98.70
Subventii pentru institutii publice	43.10,09	3807000	3757531	98.70

	Cod bugetar	BVC 2021	Realizat 2021	Grad de realizare
TOTAL CHELTUIELI (01+70+79+84)		8914000	8589831	96.36
CHELTUIELI CURENTE (10+20+30+40+50+51+55+56+57+59+65)	01	8014000	7834535	97.76
TITLUL I. CHELT DE PERSONAL (COD 10.01+10.02+10.03)	10	4077000	4053339	99.42
Ch salariale în bani (cod 10.01.01 la 10.01.30)	10,01	3993000	3980376	99.68



Academia de Științe Agricole și Silvice
"Ghe. Ionescu Șișești" București
STAȚIUNEA DE CERCETARE-DEZVOLTARE
PENTRU VITICULTURĂ ȘI VINIFICAȚIE MURFATLAR
 Oraș Murfatlar, Calea București Nr. 2, Județ Constanța, Cod 905100
 Tel, Fax : +40 241 234305
 E-mail: scv.murfatlar@gmail.com
www.statiuneamurfatlar.ro

Salarii de baza	10.01,01	3700000	3687376	99.66
Sporuri pentru conditii de munca	10.01,05	172000	172000	0.00
Alte sporuri	10.01,06	0	0	0.00
Indemnizatie de hrana	10.01,17	121000	121000	100.00
Alte drepturi salariale în bani	10.01,30	0	0	0.00
Ch salariale în natura (cod 10.02.01 la 10.02.30)	10,02	0	0	0.00
Tichete vacanta	10.02,06	0	0	0.00
Contributie asiguratorie de munca	10.03,07	84000	72963	86.86
TITLUL II. BUNURI ȘI SERVICII (COD 20.01+20.30)	20	3937000	3781196	96.04
Bunuri și servicii	20,01	1239000	1150019	92.82
<i>Funituri de birou</i>	20.01,01	5000	1624	32.48
<i>Materiale pentru curatenie</i>	20.01,02	5000	0	0.00
<i>Incalzit, iluminat și forta motrica</i>	20.01,03	153000	152924	99.95
<i>Apa, canal, salubritate</i>	20.01,04	48000	44762	93.25
<i>Carburanti și lubrifianti</i>	20.01,05	195000	184683	94.71
<i>Piese de schimb</i>	20.01,06	30000	21082	70.27
<i>Transport</i>	20.01,07	0	0	0.00
<i>Posta, telecomunicatii, radio, TV, internet</i>	20.01,08	23000	15508	67.43
<i>Materiale și prestari servicii cu caracter functional</i>	20.01,09	520000	490945	94.41
<i>Alte bunuri și servicii pentru intretinere și funcționare</i>	20.01,30	260000	238491	91.73
Reparatii curente	20,02	40000	39877	99.69
Medicamente și materiale sanitare (cod 20.04.01 la 20.04.04)	20,04	12000	2603	21.69
Dezinfectanti	20,04.04	0	0	0.00
Obiecte de inventar	20,05	45000	37407	83.13
Alte obiectelor de inventar	20,05.30	45000	37407	83.13
Deplasari, detasari, transferari (cod 20.06.01 la 20.06.02)	20,06	38000	33295	87.62
Deplasari interne	20.06,01	25000	20295	81.18
Deplasari în strainatate	20.06,02	13000	13000	100.00
Materiale de laborator	20.09	36000	36000	100.00



Academia de Științe Agricole și Silvice
"Ghe. Ionescu Șișești" București
STAȚIUNEA DE CERCETARE-DEZVOLTARE
PENTRU VITICULTURĂ ȘI VINIFICAȚIE MURFATLAR
 Oraș Murfatlar, Calea București Nr. 2, Județ Constanța, Cod 905100
 Tel, Fax : +40 241 234305
 E-mail: scv.murfatlar@gmail.com
www.statiuneamurfatlar.ro

Comisioane s.a.costuri aferente imprumuturilor interne	20.24.02	0	0	0
Alte cheltuieli (cod 20.30.01 la 20.30.30)	20.3	2560000	2517995	98.36
Reclama și publicitate	20.30.01	0	0	0.00
Protocol și reprezentare	20.30.02	0	0	0.00
Alte cheltuieli cu bunuri și servicii	20.30.30	2560000	2517995	98.36
CHELTUIELI DE CAPITAL (cod 71+72+75)	70	900000	755296	83.92
TITLUL XII. ACTIVE NEFINANCIARE (cod 71.01+71.02+71.03)	71	900000	755296	83.92
Active fixe (inclusiv reparatii capitale) (cod 71.01 la 71.01.30)	71.01	900000	755296	83.92
Masini, echipamenta și mijloace de transport	71.01.02	900000	755296	83.92

g) programe si strategii proprii

<https://statiuneamurfatlar.ro/wp-content/uploads/2022/02/SCDVV-Murfatlar-strategie-dezv.-inst..pdf>

Obiective strategice

- ridicarea performantelor stiintifice si de inovare;
- cresterea vizibilitatii nationale si internationale.
- asigurarea competitivitatii economice a beneficiarilor;
- imbunatatirea cooperarii intre statiune si industrie, mai ales prin dezvoltarea de parteneriate public-private.
- cresterea potentialului de CDI prin:
 - formarea profesionala continua si asigurarea unei cariere in cercetare;
 - dezvoltarea institutionala.
- dezvoltarea parteneriatelor CDI cu institute si universitati de prestigiu.



Academia de Științe Agricole și Silvice
"Ghe. Ionescu Șișești" București
STAȚIUNEA DE CERCETARE-DEZVOLTARE
PENTRU VITICULTURĂ ȘI VINIFICAȚIE MURFATLAR
Oraș Murfatlar, Calea București Nr. 2, Județ Constanța, Cod 905100
Tel, Fax : +40 241 234305
E-mail: scv.murfatlar@gmail.com
www.statiuneamurfatlar.ro

h) lista documentelor de interes public

<https://statiuneamurfatlar.ro/informatii-de-interes-public/>

Lista cu documentele de interes public ale SCDVV Murfatlar

Atât lista cu documentele de interes public ale SCDVV Murfatlar, cât și lista cu documentele produse/gestionate de SCDVV Murfatlar sunt întocmite în conformitate cu prevederile art. 5, alin. 1, lit. g) și h) din Legea nr. 544/2001 privind liberul acces la informațiile de interes public, cu modificările și completările ulterioare.

1. Lista cu documentele de interes public ale SCDVV Murfatlar, comunicate din oficiu:

1. Actele normative care reglementează organizarea și funcționarea SCDVV Murfatlar
2. Structura organizatorică, atribuțiile compartimentelor, birourilor, serviciilor și direcțiilor din instituție, programul de funcționare și programul de audiențe.
3. Numele persoanelor din conducerea SCDVV Murfatlar.
4. Coordonatele de contact ale instituției, respectiv: denumirea, sediul, numere de telefon, fax, adresa de e-mail și adresa paginii de internet.
5. Programele și strategiile proprii.
6. Sursele financiare, bugetul și bilanțul contabil.
7. Lista cuprinzând documentele de interes public ale instituției.
8. Lista cuprinzând categoriile de documente produse și/sau gestionate de instituție.
9. Modalitățile de contestare a deciziei instituției, în situația în care persoana se consideră vătămată în privința dreptului de acces la informațiile de interes public solicitate.
10. Raportul anual de activitate.
11. Buletin informative al informațiilor de interes public.
12. Programul anual al achizițiilor publice.
13. Declarațiile de avere și interese etc.

2. Lista informațiilor exceptate de la comunicare, pentru respectarea principiului confidențialității:

1. Rapoartele de control și de audit.
2. Audiențele, sesizările, reclamațiile și petițiile.
3. Corespondența cu terții.
4. Corespondența internă.



**Academia de Științe Agricole și Silvice
"Ghe. Ionescu Șișești" București
STAȚIUNEA DE CERCETARE-DEZVOLTARE
PENTRU VITICULTURĂ ȘI VINIFICAȚIE MURFATLAR**

Oraș Murfatlar, Calea București Nr. 2, Județ Constanța, Cod 905100
Tel, Fax : +40 241 234305
E-mail: scv.murfatlar@gmail.com
www.statiuneamurfatlar.ro

5. Registrul de riscuri.
6. Registrul general de intrare-ieșire a corespondenței.
7. Note de fundamentare, referate de necesitate.
8. Registrul Inventar.
10. Informații cu privire la datele personale (Nume, prenume, CNP, adresă) din statele de funcții și statele de plată.
11. Conținutul dosarelor privind litigiile în care instituția este implicată, precum și numele consilierilor juridici care susțin interesele SCDVV Murfatlar
12. Decizii și dosare de evaluare.
13. Informații cu privire la datele personale, potrivit legii.
14. Documente a căror comunicare publică poate afecta principiul liberei concurențe sau care pot influența dosarele aflate pe rolul instanțelor de judecată etc. ș.a.m.d.p.

i) Lista cu documentele produse/gestionate de SCDVV Murfatlar

1. Hotărâri ale Consiliului de Administrație.
2. Hotărâri ale Comitetului Director.
3. Studii, analize, programe, strategii, adrese.
4. Dosare cu contractele de achiziție publică.
5. Bugetul de venituri și cheltuieli.
6. Contul de execuție bugetară (venituri și cheltuieli).
7. Hotărâri ale Comisiei de Monitorizare SCIM.
8. Rapoarte trimestriale și anuale către DSP, CJAS, ANAF.
9. Corespondență internă și externă.
10. Lista furnizorilor .
11. Lista cu documentele necesare în vederea contractării
12. Raportări lunare în domeniu.
13. Dosarele cu contractele furnizorilor
14. Referate de necesitate, note de fundamentare, procese verbale, note de recepție, avize de expediție, facturi emise
15. Acțiuni judecătorești, întâmpinări, concluzii scrise.
16. Petiții, reclamații, solicitări, informații de interes public.



Academia de Științe Agricole și Silvicultură
"Ghe. Ionescu Șișești" București
STAȚIUNEA DE CERCETARE-DEZVOLTARE
PENTRU VITICULTURĂ ȘI VINIFICAȚIE MURFATLAR
Oraș Murfatlar, Calea București Nr. 2, Județ Constanța, Cod 905100
Tel, Fax : +40 241 234305
E-mail: scv.murfatlar@gmail.com
www.statiuneamurfatlar.ro

17. Declarații de avere și interese